

エンタメ・ちよいす

登録方法_総集編

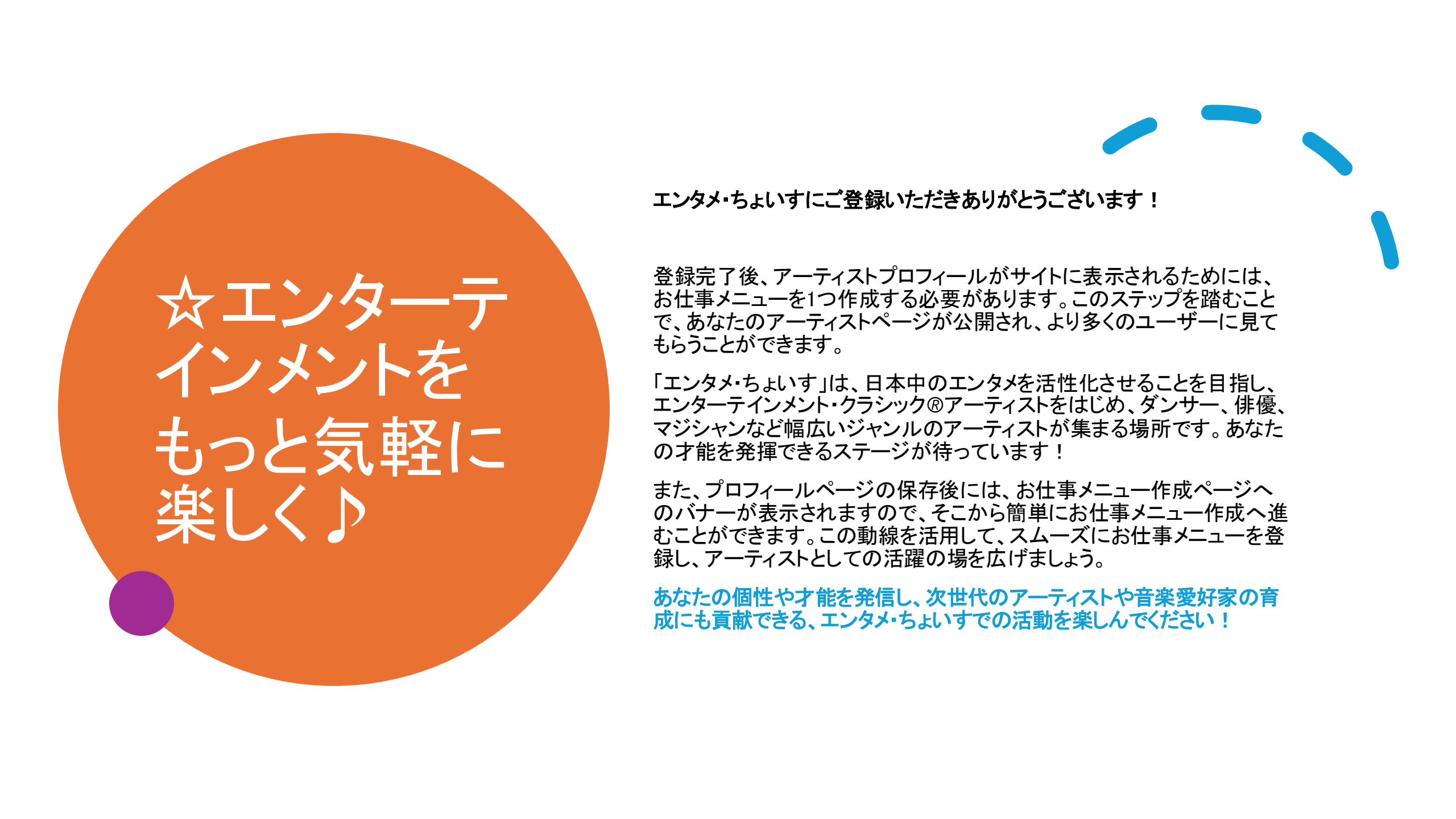

☆エンターテインメントを
もっと気軽に
楽しく♪

エンタメ・ちよいすにご登録いただきありがとうございます！

登録完了後、アーティストプロフィールがサイトに表示されるためには、お仕事メニューを1つ作成する必要があります。このステップを踏むことで、あなたのアーティストページが公開され、より多くのユーザーに見てもらうことができます。

「エンタメ・ちよいす」は、日本中のエンタメを活性化させることを目指し、エンターテインメント・クラシック®アーティストをはじめ、ダンサー、俳優、マジシャンなど幅広いジャンルのアーティストが集まる場所です。あなたの才能を発揮できるステージが待っています！

また、プロフィールページの保存後には、お仕事メニュー作成ページへのバナーが表示されますので、そこから簡単にお仕事メニュー作成へ進むことができます。この動線を活用して、スムーズにお仕事メニューを登録し、アーティストとしての活躍の場を広げましょう。

あなたの個性や才能を発信し、次世代のアーティストや音楽愛好家の育成にも貢献できる、エンタメ・ちよいすでの活動を楽しんでください！

Step.01



今日はどのアーティストをお探しですか?

ログイン

新規登録

戻る

User Guide

エンタメ・ちよいす 使い方ガイド

☆エンターテインメントとちょっと気軽に楽しく♪

日本中をエンタメで活性化させたい!という想いから、目的にぴったりのアーティストを選べる「エンタメ・ちよいす」と名付けました。

“エンターテインメント・クラシック@”アーティストはもちろん、ダンサーや大道芸人、マジシャン、モデル、俳優など幅広いエンターテインメント・アーティストやパフォーマーを“ちよいす”することが出来ます。

従来の事務所・イベント制作会社の人的工数をシステム化により大幅に下げること、効率化とコストダウンを実現しました!!

アーティストの活躍の場を広げることにより、地域社会の活性化につなげることを目指し、またレッスン・指導を行っている講師や教室の情報も充実させ、次世代のアーティストや音楽愛好家の育成にも貢献してまいります。

エンタメ・ちよいす ご利用の注意点とマッチングまでの流れ

Step.02

「エンタメ・ちよいす 使い方ガイド」を
ご一読下さい。

Step.03-1

メールアドレスで 登録する場合

会員登録

✉ メールアドレスで登録

Googleで登録

Facebookで登録

Xで登録

利用規約及びプライバシーポリシーに同意の上、登録又は
ログインへお進みください。

私はロボットではあり
ません



アカウントをお持ちの方

✉ メールアドレスで登録

会員登録

メールアドレス

パスワード

パスワード (確認用)

[利用規約](#)に同意します

[プライバシーポリシー](#)に同意します

私はロボットではあり
ません



登録

メール、パスワードを入力し
ReCAPTCHAをチェックして
ご登録お願いします。

Step.03-2

Googleで登録する場合



会員登録

メールアドレスで登録

Googleで登録

Facebookで登録

Xで登録

利用規約及びプライバシーポリシーに同意の上、登録又はログインへお進みください。

私はロボットではありません reCAPTCHA プライバシー・利用規約

アカウントをお持ちの方

会員登録

メールアドレスで登録

Googleで登録

Facebookで登録

Xで登録

利用規約及びプライバシーポリシーに同意の上、登録又はログインへお進みください。

私はロボットではありません reCAPTCHA プライバシー・利用規約

アカウントをお持ちの方

accounts.google.com/v3/signin/identifier?response_type=code&cl...

Google でログイン

ログイン

「entame-choise」に移動

メールアドレスまたは電話番号

メールアドレスを忘れた場合

アカウントを作成

Googleで登録

Facebookで登録

日本語

Googleアカウントにログインし、
ReCAPTCHAをチェックして
ご登録お願いします。

Step.03-3 Facebookで登録する:

facebook 新しいアカウントを作成

会員登録

メールアドレスで登録

Googleで登録

Facebookで登録

Xで登録

利用規約及びプライバシーポリシーに同意の上、登録又はログインへお進みください。

私はロボットではありません
reCAPTCHA
プライバシー - 利用規約

アカウントをお持ちの方

facebook 新しいアカウントを作成

Facebookにログイン

メールアドレスまたは電話番号

パスワード

ログイン

アカウントを忘れた場合

または

新しいアカウントを作成

後で

facebook 新しいアカウントを作成

会員登録

メールアドレスで登録

Googleで登録

Facebookで登録

Xで登録

利用規約及びプライバシーポリシーに同意の上、登録又はログインへお進みください。

私はロボットではありません
reCAPTCHA
プライバシー - 利用規約

アカウントをお持ちの方

facebook 新しいアカウントを作成

Facebookにログイン

メールアドレスまたは電話番号

パスワード

Googleで登録

Facebookで登録

Facebookアカウントにログインし、
ReCAPTCHAをチェックして
ご登録お願いします、てください。

Step.03-4

Xで登録する場

会員登録

✉ メールアドレスで登録

🌐 Googleで登録

📘 Facebookで登録

✂ Xで登録

利用規約及びプライバシーポリシーに同意の上、登録又はログインへお進みください。

✓ 私はロボットではありません
reCAPTCHA
プライバシー - 利用規約

Entame Choiceにアカウントへのアクセスを許可しますか？

Entame Choice
による Entame Choice
www.entame-choice.com
This app was created to use the X API.
プライバシーポリシー
利用規約

ユーザー名、またはメールアドレス

パスワード

保存する・パスワードを忘れた場合はこちら

ログイン キャンセル

このアプリケーションは次のことができます。

- このアカウントのタイムラインに表示されるポスト（非公開ポストを含む）や、リストとコレクションを確認する。
- このアカウントでXプロフィール情報とアカウントの設定を確認する。
- フォロー、ミュート、ブロックしているアカウントを確認する。
- 登録済みのメールアドレスを取得する。

サードパーティアプリの許可について詳しくはヘルプセンターをご覧ください。

会員登録

✉ メールアドレスで登録

🌐 Googleで登録

📘 Facebookで登録

✂ Xで登録

利用規約及びプライバシーポリシーに同意の上、登録又はログインへお進みください。

✓ 私はロボットではありません
reCAPTCHA
プライバシー - 利用規約

アカウントをお持ちの方

Entame Choiceにアカウントへのアクセスを許可しますか？

Entame Choice
による Entame Choice
www.entame-choice.com
This app was created to use the X API.
プライバシーポリシー
利用規約

ユーザー名、またはメールアドレス

パスワード

保存する・パスワードを忘れた場合はこちら

ログイン キャンセル

このアプリケーションは次のことができます。

- このアカウントのタイムラインに表示されるポスト（非公開ポストを含む）や、リストとコレクションを確認する。
- このアカウントでXプロフィール情報とアカウントの設定を確認する。
- フォロー、ミュート、ブロックしているアカウントを確認する。
- 登録済みのメールアドレスを取得する。

サードパーティアプリの許可について詳しくはヘルプセンターをご覧ください。

Xアカウントにログインし、
ReCAPTCHAをチェックして
ご登録お願いします、ください。

Step.04

ログインしたら...

※googleでログインした場合は
メールが届き、設定に移ります。

The screenshot shows the ENTAME Choice website interface. At the top left is the logo with the text 'ENTAME エンタメ・ちよいす Choice'. To its right is a search bar with the text '今日はどのアーティストをお探しですか?'. Further right are navigation links: 'Top トップ', 'Artist アーティスト一覧', 'Job 案件一覧', and 'Blog ブログ'. A user profile icon with a dropdown arrow is visible. A dropdown menu is open, listing the following options: 'マイページ', 'プロフィール設定', 'お仕事管理', '案件管理', '請求管理', 'お気に入り', '運営からのメッセージ', 'アカウント設定', and 'ログアウト'. The 'プロフィール設定' option is circled in orange. Below the navigation is a banner with the text 'ようこそ、エンタメ・ちよいすへ 初めの方へのご案内はこちら' and a grid of images showing various entertainment performances. At the bottom of the banner is the text 'ご希望のアーティストがすぐに見つかる'.

「プロフィール設定」をクリックしてください。

A close-up view of the user menu from the screenshot. The menu items are: 'ブログ', 'マイページ', 'プロフィール設定', 'お仕事管理', and '案件管理'. The 'プロフィール設定' item is highlighted with a grey background and is circled in orange.

← 戻る

プロフィール
スケジュール
パフォーマンスと画像
パフォーマンスと動画
お仕事メニュー
オプションメニュー
ブログ投稿
SNSリンク
レポートリー一覧

プロフィール



写真をアップロードする



PR動画をアップロードする

名前 (全角) 必須

karen

フリガナ (全角) 必須

名前ローマ字 (半角英字) 必須

Yamada Taro

名前の表示/非表示 必須

表示

ニックネーム 必須

生年月日 必須

年/月/日

自己紹介

B I U S Normal

※アーティストは必ず入力してください

■記入例

〇〇大学〇〇科卒業、〇〇を〇〇氏に師事

在学中より〇〇に参加し経験を積む。

〇〇コンクール 〇〇賞受賞

必須をご入力下さい。

アーティストの方は下記のご入力も**必ず**してください。

- ・顔写真
- ・自己紹介(プロフィール)
- ・アピールポイント
- ・専門(楽器)
- ・ジャンル
- ・スキル

アカウントの公開/非公開 必須

Step.05

プロフィール設定

・顔写真・プロフィール文章
 ・専門タグ選び、楽器の選択など
 「プロフィール設定」の「パフォーマンスと動画」より、Youtubeリンクも可能ですので、映像か音源を最低一つアップしていただけますと幸いです。

これらの情報が無いまたは少ない方は、**専門・キャリア・実力の情報不十分により選考に影響する可能性が高くなります。**

アーティストとして検索・紹介されるページ、アーティストへの応募依頼の一覧に掲載希望の場合は、必ず一つ以上お仕事メニューを作成し出品下さい。お仕事メニューの出品のないユーザー様は、アーティストとして紹介・検索されません。出品につきましては出品者規約をあわせてご確認ください

Step.06 本人認証

本人確認書類の提出が必要になりますので、
「[こちら](#)」と記載されている部分をクリックし提出を
お願いいたします。



今日はどのアーティストをお探しですか?

Top Artist Job Blog
トップ アーティスト一覧 案件一覧 ブログ



← 戻る

プロフィール

スケジュール

パフォーマンスと画像

パフォーマンスと動画

お仕事メニュー

オプションメニュー

ブログ投稿

SNSリンク

レポート一覧

お仕事メニュー

新規追加

※お仕事メニューを追加するには本人確認書類の提出が必要になります。
本人確認書類の提出は[こちら](#)

Identification

本人確認

Step.07-1

運転免許証の場合

運転免許証 / マイナンバーカード / パスポート / 健康保険証

※いずれか1つを選択してください

運転免許証 マイナンバーカード パスポート 健康保険証

画像 必須

※(1)(2)(3)(4)の合計4部アップロードしてください

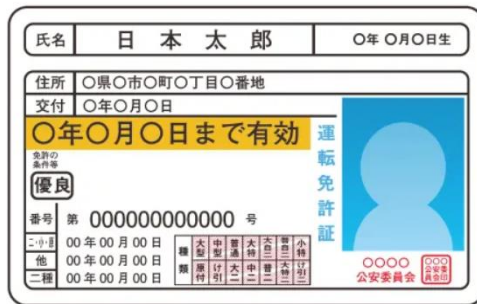

(1) 表面

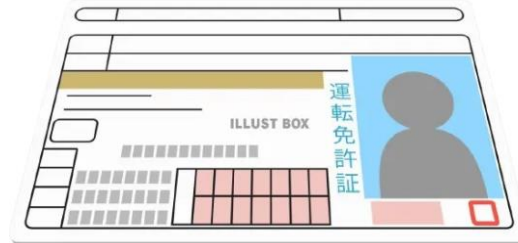

(3) 厚み

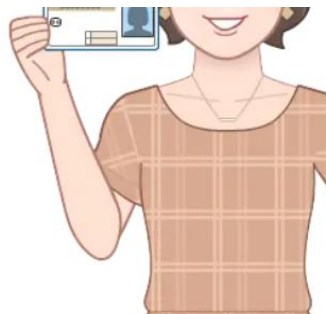

(4) 本人と一緒に

記載されている通りにクリックし、画像をアップロードしてください。

※ご提出前の確認項目

1. 「氏名」「生年月日」「住所」の内容が確認でき、登録情報と一致していること
2. 有効期限内であること
3. 住所等変更のため裏面に訂正事項がある場合は、訂正箇所の公安印が鮮明に写っていること
4. 表面、裏面、厚み、本人と一緒にの写真すべてを提出していること



ファイルを選択するか、ここにドラッグアンドドロップします
※アップロードできるファイル形式は、JPEG/GIF/PNG/PDF

[ファイルを選択](#)

- 本人確認書類と登録情報が一致していることを確認 必須
- 情報が異なる場合、事務局による情報修正を許可する 必須

提出

(2) 裏面

備考

以下の部分を使用して臓器提供に関する意思表示をすることができます（記入は自由です）。
記入する場合は、1から3までのいずれかの番号を○で囲んでください。

1. 私は、脳死後及び心臓が停止した死後のいずれでも、移植のために臓器を提供します。
2. 私は、心臓が停止した死後に限り、移植のために臓器を提供します。
3. 私は、臓器を提供しません。

<1又は2を選んだ方で、提供したくない臓器があれば、×をつけてください。>

【心臓・肺・肝臓・腎（じん）臓・脾（すい）臓・小腸・眼球】

【特記欄：】 <自筆署名>

<署名年月日> 年 月 日

Identification

本人確認

運転免許証 / マイナンバーカード / パスポート / 健康保険証

※いずれか1つを選択してください

運転免許証 マイナンバーカード パスポート 健康保険証

画像 必須

※(1)(2)(3)の合計3部アップロードしてください

※ マイナンバー（個人番号）は法律によって、保管が禁止されているため顔写真ページのみのご提出をお願いいたします。



(1) 表面

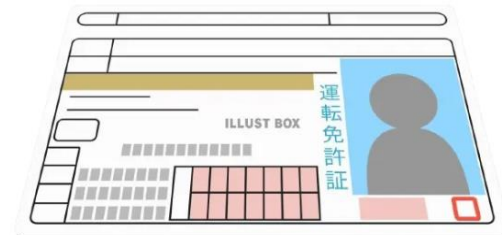

(2) 厚み



(3) 本人と一緒に

※イラストは免許証ですが、マイナンバーも同様に写真を撮ってください

Step.07-2

マイナンバーカードの場合

記載されている通りにクリックし、画像をアップロードしてください。

■ご提出前の確認項目

1. 「氏名」「生年月日」「住所」の内容が確認でき、登録情報と一致していること
2. 住所記入欄が存在する場合は、現住所の記入をしていること
3. 有効期限内であること



ファイルを選択するか、ここにドラッグアンドドロップします
※アップロードできるファイル形式は、JPEG/GIF/PNG/PDF

ファイルを選択

- 本人確認書類と登録情報が一致していることを確認 **必須**
- 情報が異なる場合、事務局による情報修正を許可する **必須**

提出

Identification

本人確認

運転免許証 / マイナンバーカード / パスポート / 健康保険証

※いずれか1つを選択してください

運転免許証 マイナンバーカード パスポート 健康保険証

画像 必須

※(1)(2)(3)(4)の合計4部アップロードしてください



(1) 顔写真入りページ

交付官庁 00	交付番号 000000
所持人記入欄 INFORMATION BEARER	
氏名 NAME	
現住所 ADDRESS	
電話 PHONE NO.	
外国に居住する場合の住所 OVER SEA ADDRESS	
電話 PHONE NO.	
事故の場合の連絡先 IN CASE OF ACCIDENT NOTIFY	
氏名 NAME	
本人との関係 RELATIONSHIP	
住所 ADDRESS	
電話 PHONE NO.	

(2) 所持人記入欄ページ

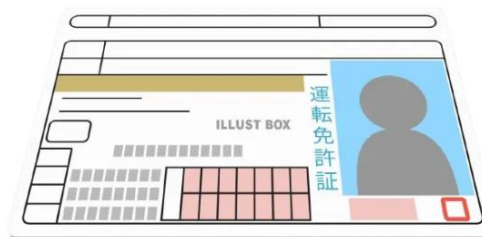

(3) 厚み



(4) 本人と一緒に

Step.07-3 パスポートの場合

記載されている通りにクリックし、画像をアップロードしてください。

※イラストは免許証ですが、パスポートも同様に写真を撮ってください

■ご提出前の確認項目

1. 「氏名」「生年月日」「住所」の内容が確認でき、登録情報と一致していること
 2. 所持人記入欄に現住所の記入をしていること
 3. 有効期限内であること
 4. 顔写真入りページ、所持人記入欄ページ、厚み、本人と一緒にの写真をすべてを提出していること
- ※日本国内政府発行のパスポートに限ります。



ファイルを選択するか、ここにドラッグアンドドロップします
※アップロードできるファイル形式は、
JPEG/GIF/PNG/PDF

[ファイルを選択](#)

- 本人確認書類と登録情報が一致していることを確認 **必須**
- 情報が異なる場合、事務局による情報修正を許可する **必須**

提出

Identification

本人確認

Step.07-4

健康保険証の場合

運転免許証 / マイナンバーカード / パスポート / 健康保険証

※いずれか1つを選択してください

運転免許証 マイナンバーカード パスポート 健康保険証

画像 必須

※表面、裏面、厚みの合計3部アップロードしてください

(表面にすべての情報が載ってる場合は、裏面のアップロードは不要です)

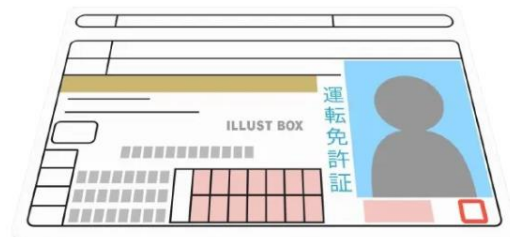
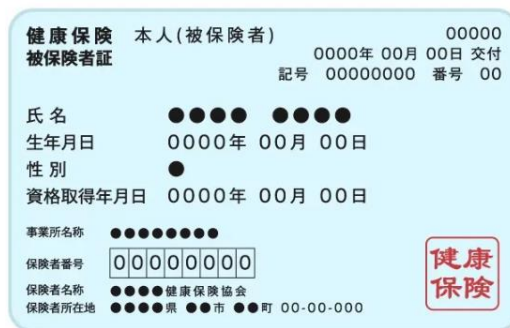

■ご提出前の確認項目

1. 「氏名」「生年月日」「住所」の内容が確認でき、登録情報と一致していること
2. 住所記入欄が存在する場合は、現住所の記入をしていること
3. 有効期限内であること



ファイルを選択するか、ここにドラッグアンドドロップします
※アップロードできるファイル形式は、JPEG/GIF/PNG/PDF

[ファイルを選択](#)

- 本人確認書類と登録情報が一致していることを確認 必須
- 情報が異なる場合、事務局による情報修正を許可する 必須

厚み

※イラストは免許証ですが、健康保険証も同様に写真を撮ってください

提出

記載されている通りにクリックし、画像をアップロードしてください。

ようこそ、エンタメ・ちよいすへ
[初めての方へのご案内はこちら](#)

マイページ

プロフィール設定

お仕事管理

案件管理

請求管理

お気に入り



Step.08

請求書管理

インボイス番号や口座情報などの登録を行います。

こちらをクリック

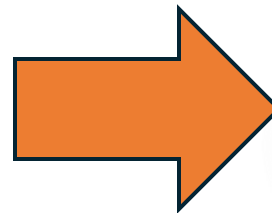

お仕事管理

案件管理

請求管理

お気に入り

運営からの...

Step.08-1

請求書管理

こちらをクリック



請求設定

← 戻る

提示した請求書

受領した請求書

支払調書

Q お仕事名、お仕事ID、案件名、案件ID

全て



請求書名

請求先

金額

支払い期限

ステータス

Step.08-2 請求書管理

請求設定

※こちらをクリック

適格請求書発行事業者の登録番号必須

T1234567891234

受け取り口座情報必須

銀行コード

0009

銀行名

住信SBIネット銀行

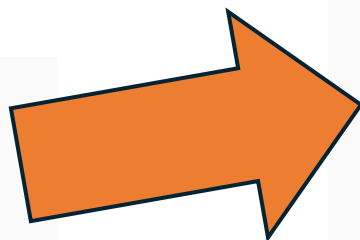

適格請求書発行事業者の登録番号必須

登録済み

未登録

支店番号

134

預金種目

口座番号

1234888

受取人名

ヤマダ 知

全てご入力いただきましたら

こちらをクリック



更新して保存

インボイス番号をお持ちの方は
→「登録済み」+番号の入力

お持ちでない方は
→「未登録」
を選択してください。

請求情報を保存しました。

請求リストに戻る

更新して保存

Step.09 お仕事メニューの設定

The screenshot shows the ENTAME Choice website interface. At the top left is the logo with the text 'ENTAME エンタメ・ちょいす Choice'. To its right is a search bar containing the text '今日はどのアーティストをお探しですか?'. Further right are navigation links: 'Top トップ', 'Artist アーティスト一覧', 'Job 案件一覧', and 'Blog ブログ'. On the far right, the user's name '株式会社ムジカ...' is displayed. A dropdown menu is open, listing various user management options: 'マイページ', 'プロフィール設定' (circled in orange with a red arrow pointing to it), 'お仕事管理', '案件管理', '請求管理', 'お気に入り', '運営からのメッセージ', 'アカウント設定', and 'ログアウト'. Below the navigation is a yellow banner with the text 'ようこそ、エンタメ・ちょいすへ 初めての方へのご案内はこちら'. The main content area features a grid of images related to music and performance, including a stage with an orchestra, hands playing a piano, a violinist, a saxophone player, a dancer in a red dress, and a group of performers in costumes. Below the grid is another yellow banner with the text 'ご希望のアーティストがすぐに見つかる'. At the bottom, there are search filters: '専門 (楽器)' with a dropdown arrow, 'ジャンル' with a dropdown arrow, '対応エリア' with a dropdown arrow, and a date field '年/月/日'. A search button with a magnifying glass icon is on the right.

※お仕事メニューを必ず一つは登録をお願いします。
(お仕事メニューを最低一つ登録されないとプロのアーティストアカウントとして取り扱われないため)

Step.09-1 お仕事メニューの設定

※『表示』にしないと、お仕事メニューにアクセスできないため、必ずお願いいたします。

スキル

アーティストは必ずスキルを1つ以上選択または入力してください

対応地域 必須

東京都 ×	岡山県 ×	関東 ×	中国 ×	東日本 ×	西日本 ×	全国 ×	東北 ×	中部 ×	近畿 ×	四国 ×	九州沖縄 ×	北海道 ×	青森県 ×
岩手県 ×	宮城県 ×	秋田県 ×	山形県 ×	福島県 ×	茨城県 ×	栃木県 ×	群馬県 ×	埼玉県 ×	千葉県 ×	神奈川県 ×	山梨県 ×	長野県 ×	
新潟県 ×	富山県 ×	石川県 ×	福井県 ×	岐阜県 ×	静岡県 ×	愛知県 ×	三重県 ×	滋賀県 ×	京都府 ×	大阪府 ×	兵庫県 ×	奈良県 ×	
和歌山県 ×	鳥取県 ×	島根県 ×	広島県 ×	山口県 ×	徳島県 ×	香川県 ×	愛媛県 ×	高知県 ×	福岡県 ×	佐賀県 ×	長崎県 ×	熊本県 ×	
大分県 ×	宮崎県 ×	鹿児島県 ×	沖縄県 ×										

アカウントの公開/非公開 必須

表示 ▼



アーティストとして検索・紹介されるページ、アーティストへの応募依頼の一覧に掲載希望の場合は、必ず一つ以上お仕事メニューを作成し出品下さい。
お仕事メニューの出品のないユーザー様は、アーティストとして紹介・検索されません。出品につきましては出品者規約をあわせてご確認ください

キャンセル

保存

Step.09-2 お仕事メニューの設定



今日はどのアーティストをお探しですか?

Top トップ Artist アーティスト一覧 Job 案件一覧 Blog ブログ

株式会社ムジカ...

← 戻る

- プロフィール
- スケジュール
- パフォーマンスと画像
- パフォーマンスと動画
- お仕事メニュー**
- オプションメニュー
- ブログ投稿
- SNSリンク
- レポート一覧

プロフィール

写真をアップロードする

PR動画をアップロードする

名前 (全角) 必須

株式会社ムジカ・チェレステMusica Celeste

フリガナ (全角) 必須

- マイページ
- プロフィール設定
- お仕事管理
- 案件管理
- 請求管理
- お気に入り
- 運営からのメッセージ
- アカウント設定
- ログアウト

Step.09-3 お仕事メニューの設定



ENTAME
エンタメちょいす
Choice

[Top](#) [Artist](#) [Job](#) [Blog](#)
トップ アーティスト一覧 案件一覧 ブログ



[← 戻る](#)

- プロフィール
- スケジュール
- パフォーマンスと画像
- パフォーマンスと動画
- お仕事メニュー**
- オプションメニュー
- ブログ投稿
- SNSリンク
- レポートリー一覧

お仕事メニュー



【無料】 イベント制作企画ウェブ…

内容を見る ▾

¥1



[新規追加](#)

< 1 >

Step.09-4 お仕事メニューの設定



今日はどのアーティストをお探しですか?

Top アーティスト 案件一覧 **【タイトル】** 株式会社ムジカ...

← 戻る

プロフィール
スケジュール
パフォーマンスと画像
パフォーマンスと動画
お仕事メニュー
オプションメニュー
ブログ投稿
SNSリンク
レポートリー一覧

お仕事メニュー



画像をアップロードする

タイトル 必須

記入例：ヴァイオリンのレッスンをお受けします。

内容説明 必須

■ 記入例

この曲を弾いてみたい！上手になりたい！という声にお応えします。
時間は〇時間1コマ、個人スタジオで丁寧にレッスンを行います。
子供から大人まで、それぞれのレベルに合わせた指導を行いますので、初めての方でもご安心いただけます。また、楽器をお持ちでない方もレンタルがございます。初回の体験レッスンは1コマ/〇〇円で受講可能です。体験で継続したい！と思っただけなら定期コースもご用意があります。
まずはお問い合わせください。

※別スタジオなどをレンタルする場合はレンタル料を別途頂戴いたします。

価格 必須

0

今後もお仕事メニューとして使用可能ですので、タイトル名は汎用なもので構いません。（例 演奏依頼 など）

【内容説明】

「内容に合わせて、お見積りさせていただきます」と記入していただくと、より汎用的です。

【価格】

入力しても良いですが、金額も表示/非表示を選べますので、汎用にするために金額非表示でも大丈夫です。

【注意】

・価格設定は最終的なお支払いの際に、正確な金額に直すことができます。

Step.09-5 非公開案件の共有方法

下記のURLを入力し、「xxx」の部分に非公開案件の案件番号を入力すると、閲覧および応募することができます。

https://entame-choice.com/job/id_xxx

entame-choice.com/profile/events/received/details?id=99

IE ブックマーク OneDrive

ENTAME
エンタメちょいす
Choice

今日はどのアーティストをお探しですか?

← 戻る

案件内容 案件応募者一覧 個人間チャット

基本情報

演奏/パフォーマンス

案件名: ジュエリーブランド周年イベントでのオペラフラッシュモブ参加者募集!

この案件の場合、案件番号は99になりますので、
https://entame-choice.com/job/id_99
とすると、閲覧及び応募することができます。

ご登録完了となります！
引き続き、エンタメ・ちょいすをご活用ください！

※ 注意事項 ※

◆お支払いについて

お仕事完了のボタンをお互いに押したのち、二ヶ月後となります。

◆お知らせについて

エンタメ・ちょいすからのお知らせは、下記のメールアドレスよりお送りいたします。

そのため、迷惑メールに入らないよう設定をお願いいたします。

メールアドレス:noreply@entame-choice.com

株式会社ムジカ・チエレステ

